

La C/ Loeches nº 3, bajos E y B, se encuentra cerca de la clínica Moncloa, esquina a Avda. de Valladolid 67. Zona Puente de los Franceses.

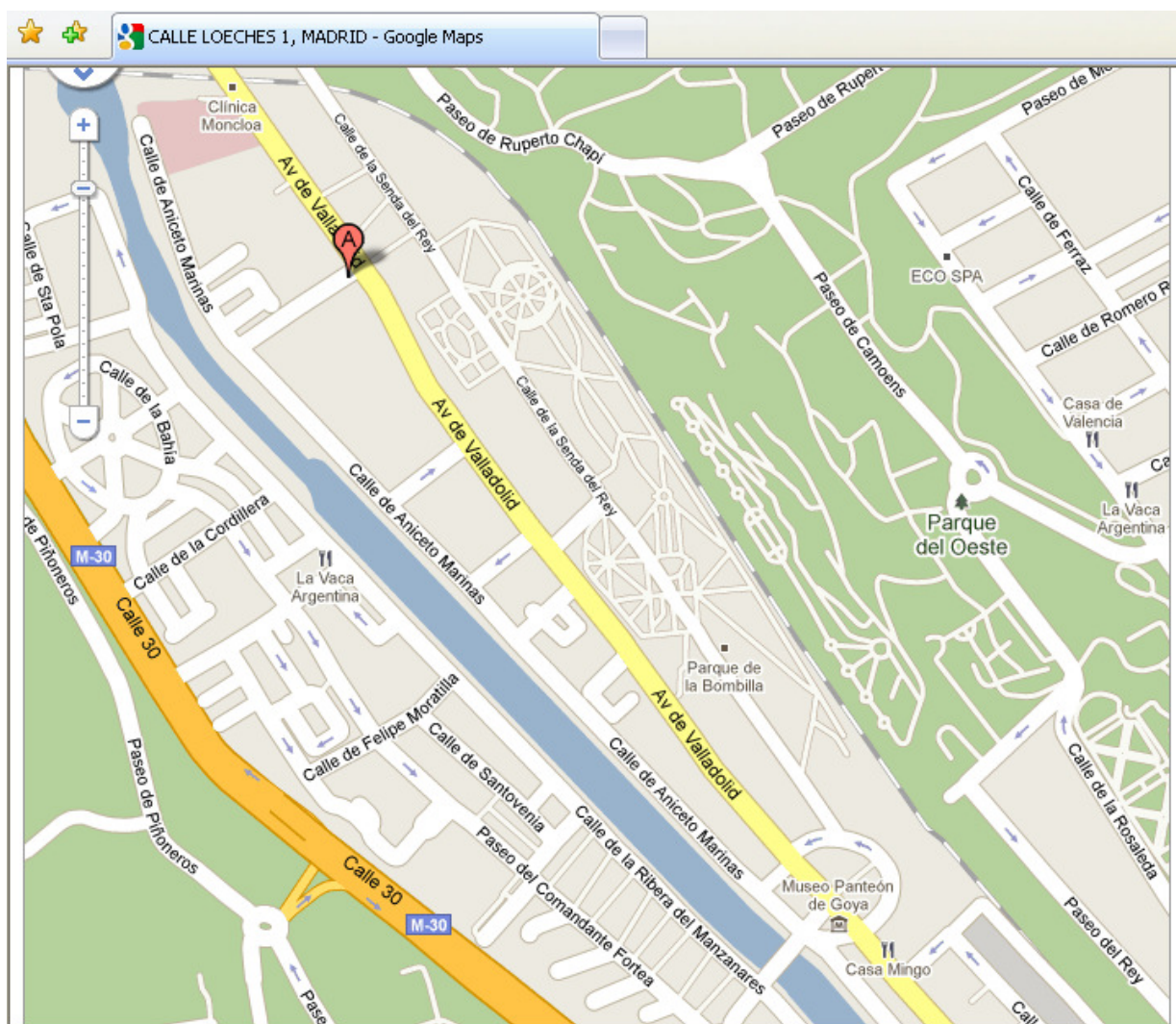

Para consultar el plano del Metro de Madrid

<http://www.metromadrid.es/export/sites/metro/comun/documentos/planos/MetroMadridesp.pdf>

Bus 75 desde Callao, bus 41 desde Atocha, los dos hasta el final de la línea. Dejan al otro lado del río y, unos pasos más adelante, hay una pasarela peatonal para cruzar. La calle Loeches queda casi de frente a la parada del bus, pero en el otro lado del río. **Bus 46 Sevilla-Moncloa**, deja en la misma esquina c/v Avda. Valladolid 67.

Metro, líneas 6, 10 y Ramal Opera-Príncipe Pío, y tren de **Cercanías Renfe**: parada **Príncipe Pío**. Se puede tomar **bus 46 desde Príncipe Pío** (deja en la misma esquina con Avda. Valladolid), o ir andando unos 20-25 minutos. También se pueden tomar el bus 75 y 41.

NUEVA DIRECCIÓN Y NUEVO TELÉFONO

C/ Loeches 3, bajos E y B - 28008 Madrid - Tlf/Fax 91 115 34 78

NUEVO e-mail: sociedadantroposofica@gmail.com