

TEORÍA DEL COLOR GOETHEANA EL EXPERIMENTO COMO MEDIADOR "ENTRE" SUJETO Y OBJETO

8 y 9 de octubre

Nos acercaremos a la Ciencia del Color a través de un proceso creativo por medio de experimentos prismáticos. Examinando y trabajando el Experimento Simple en sus diferentes aspectos y modificaciones, vivenciando el Misterio del Nacimiento del Color.

Necesitamos papel blanco y lápices de colores

SOCIEDAD ANTROPOSÓFICA EN ESPAÑA

Calle Loeches 3, bajo E. Madrid

Información y reservas: sociedadantroposofica@gmail.com

Teléfono: 91 115 34 78 – 618 226 469 Rosa Florín

RECORRIENDO
LOS CAMINOS
DEL COLOR

I.-
APROXIMACIÓN
ARTÍSTICA
A LA CIENCIA

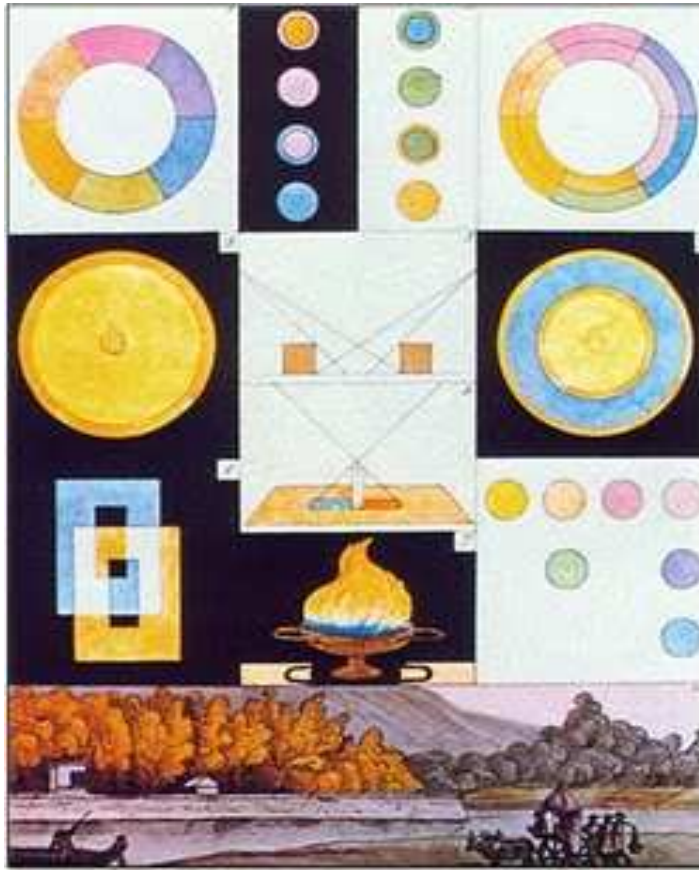

A cargo de

Charo
Pacheco

Sábado 8
10:00-14:00h
Y
16:00-20:00

Domingo 9
10:00-14:00h

GOETHE:

"¿Cuál es mi meta en todos estos empeños ópticos?"

Mi propósito es: reunir todas las experiencias en esta esfera

y hacer yo mismo todos los EXPERIMENTOS

realizándolos en toda su variedad, haciéndolos fáciles para que otros los repitan para que así no permanezcan tan lejanos de la esfera de mucha gente. Deseo proponer las afirmaciones en donde las experiencias de orden superior puedan expresarse... "

En este trabajo desarrollamos actitudes y capacidades del alma, necesarias -para aproximarnos en libertad- al conocimiento de la naturaleza y sus leyes.

Precio 120€

La inscripción se formaliza mediante el ingreso de 60€ en una de las siguientes cuentas de la Sociedad Antroposófica:

Triodos Bank:

1491 0001 21 1034078319

Caja Madrid:

2038 1093 81 6000942378